

103030

103010

103020

120/4

121

R
RIVa

R
RIVb

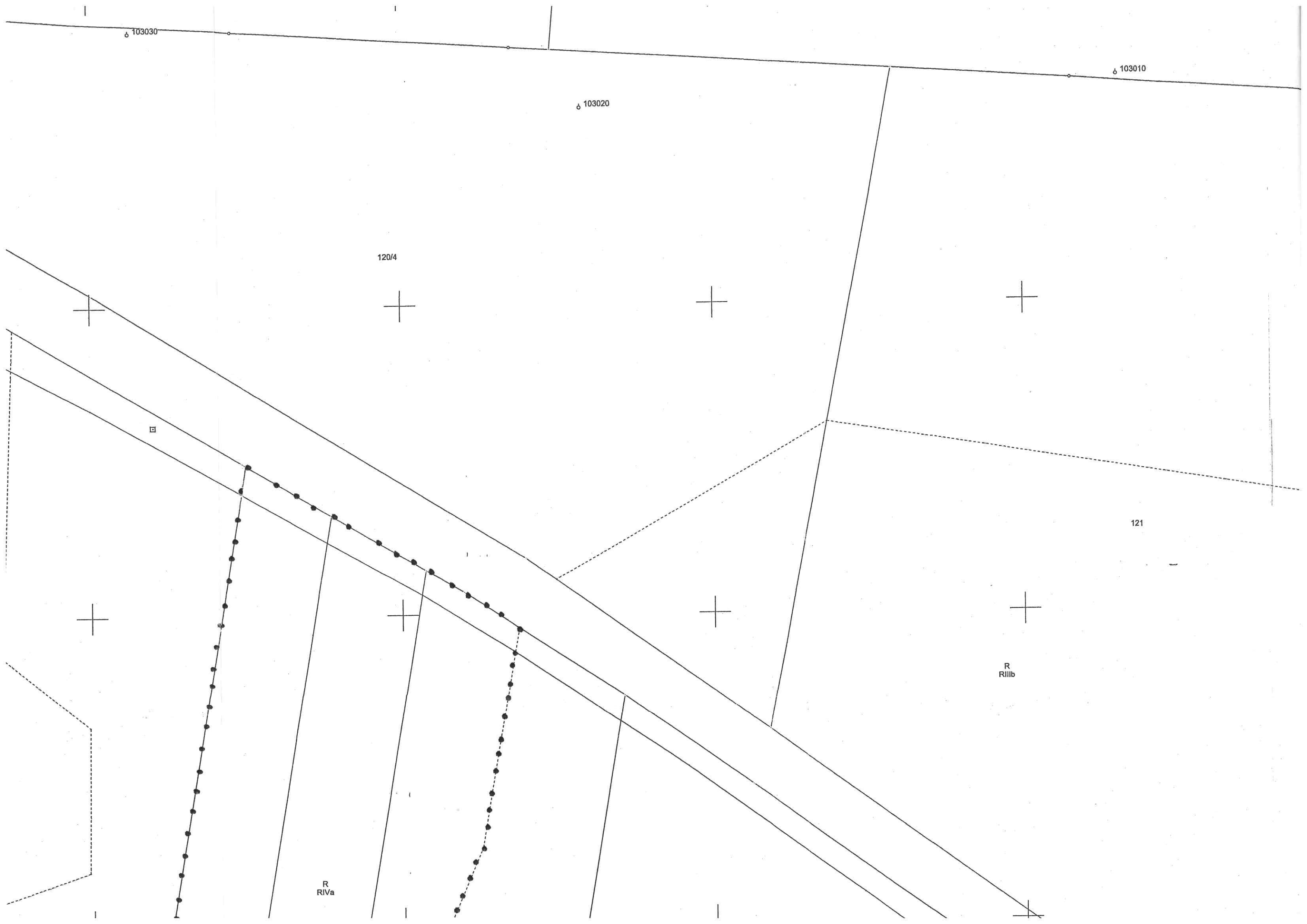

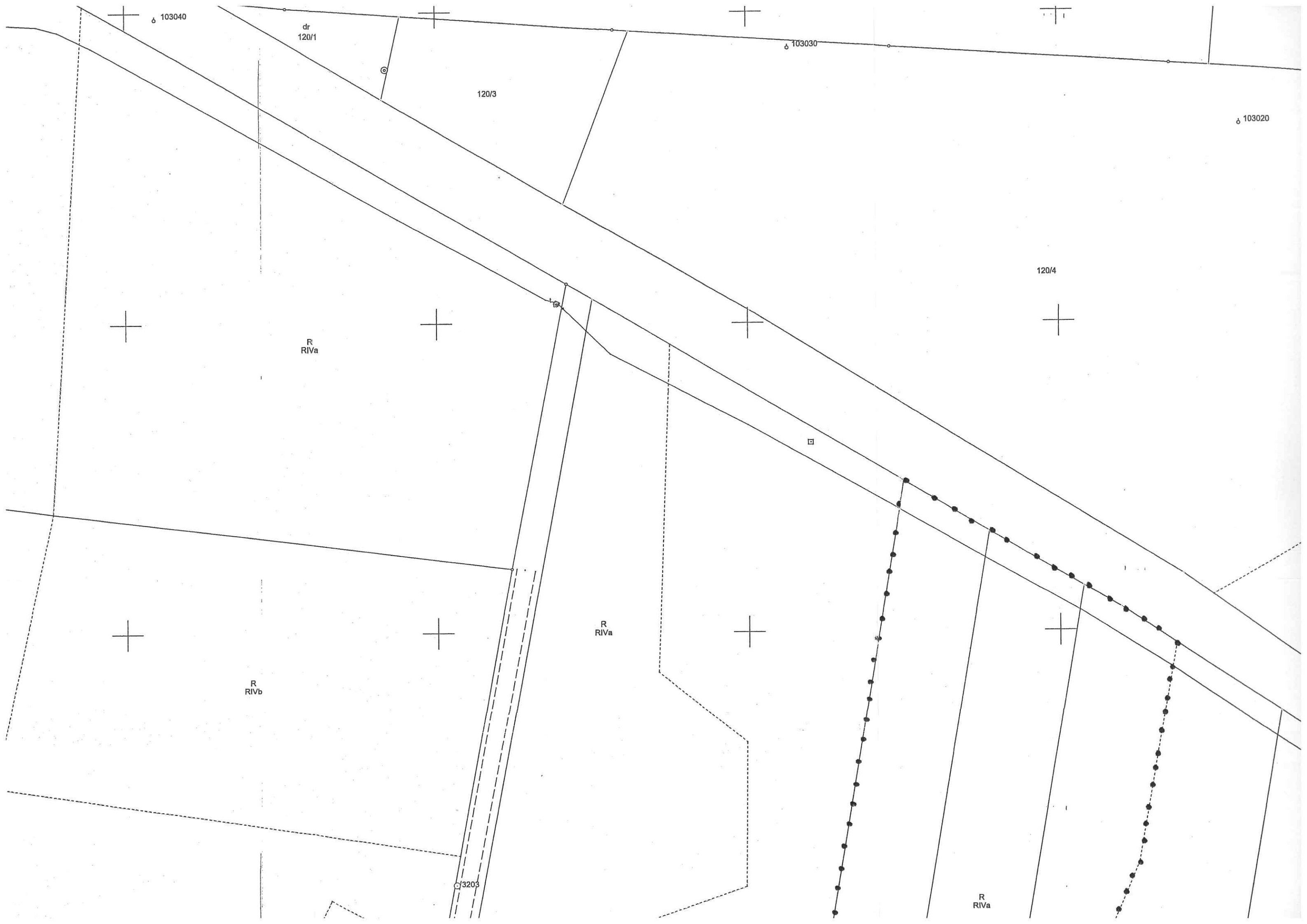

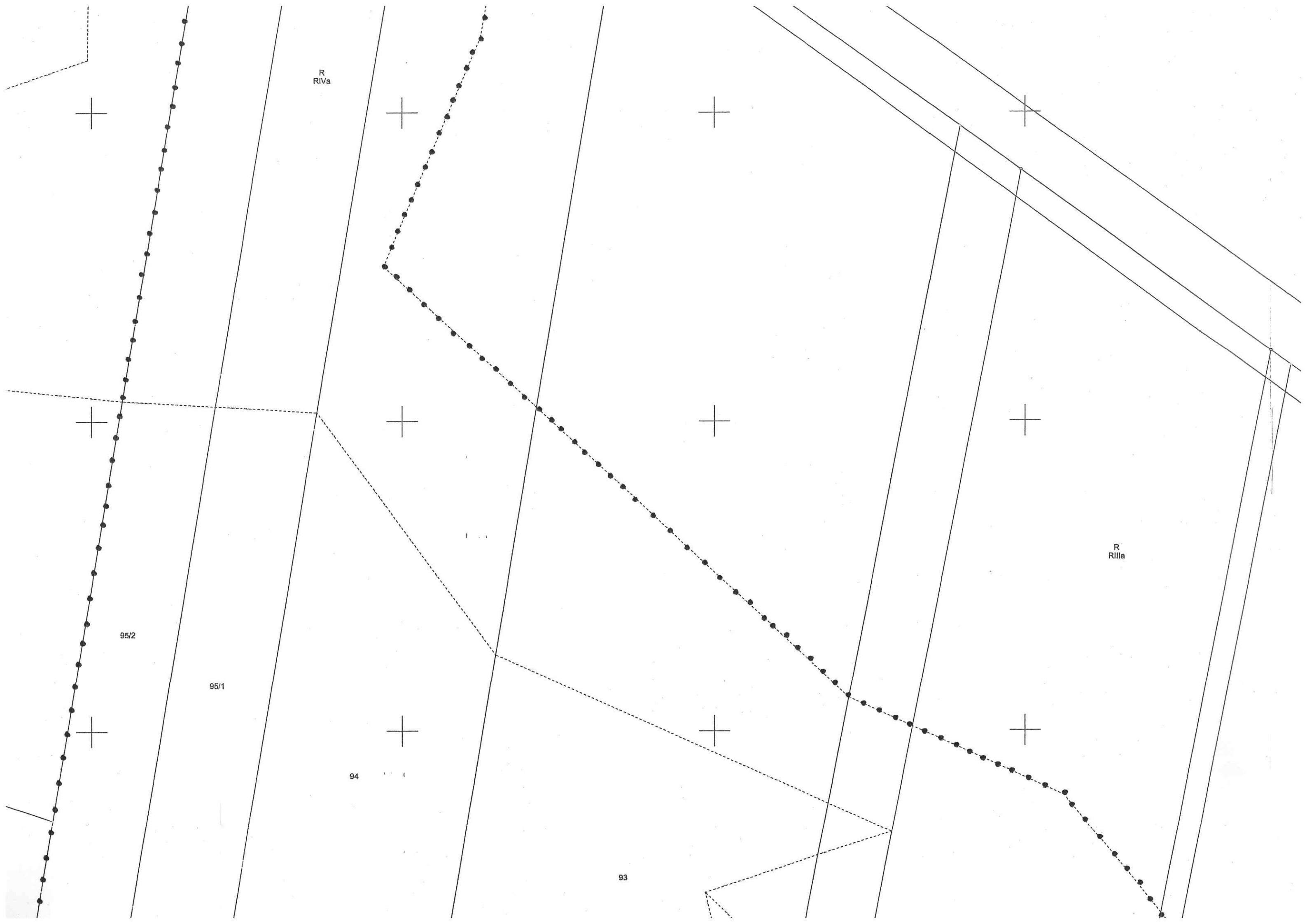

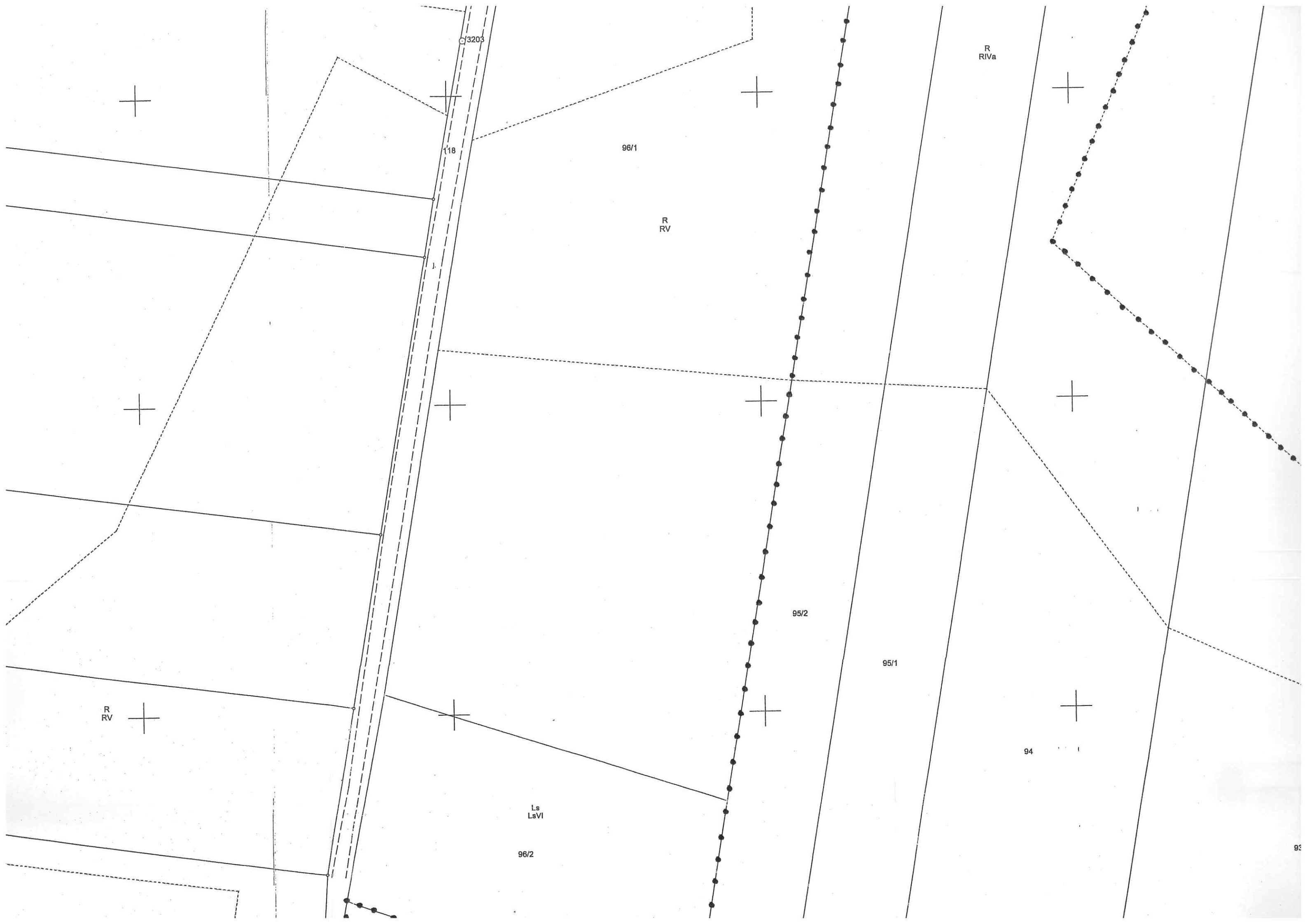



R
RVI

R
RIVa

92/3

92/4

92/1

91

R
RV

82

R
RV

L
LIV

L
LIV

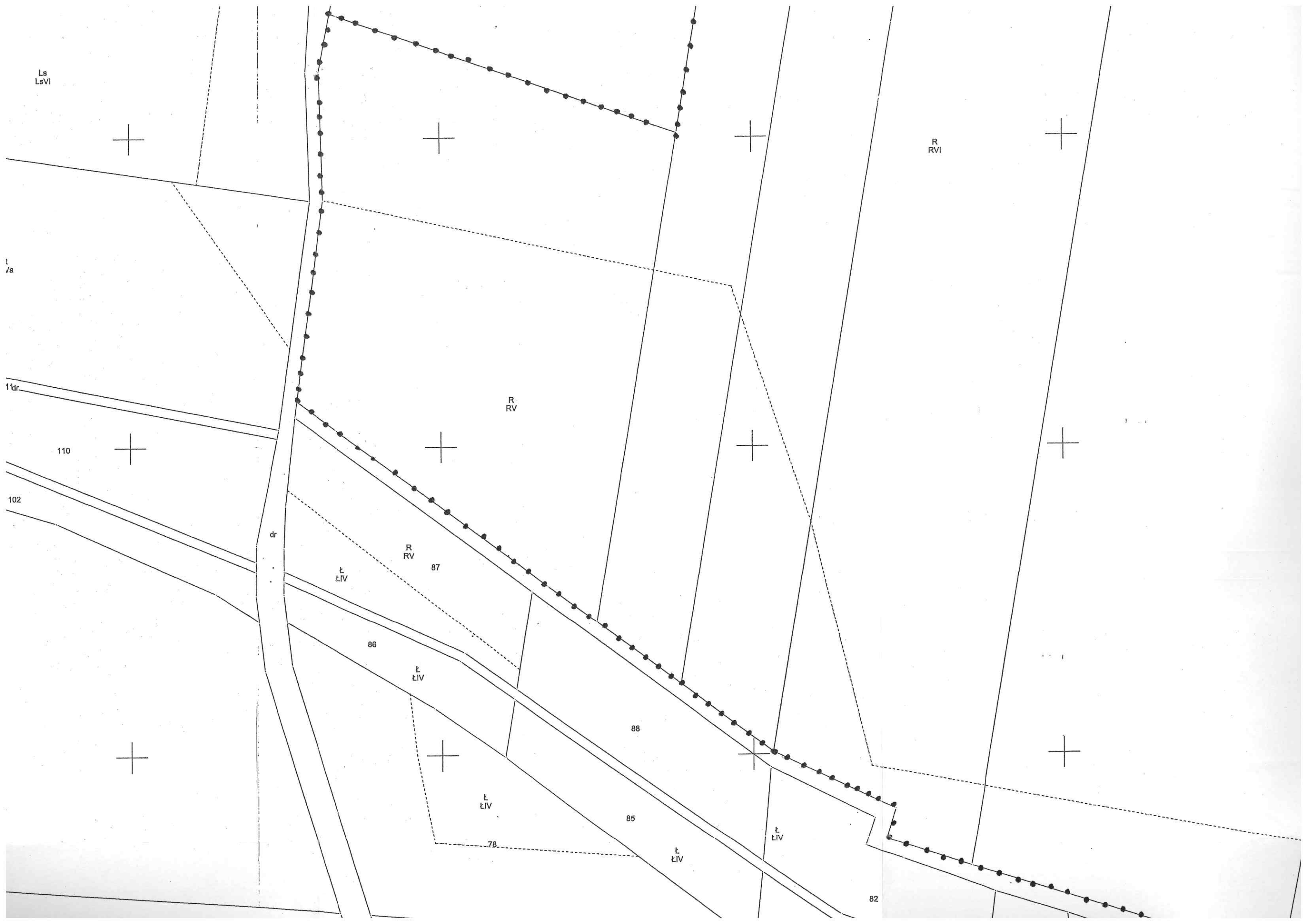

Ls
LsVI

R
RVI

R
RV

R
RV

L
LIV

L
LIV

L
LIV

110

102

87

86

88

85

78

82

dr

1 dr

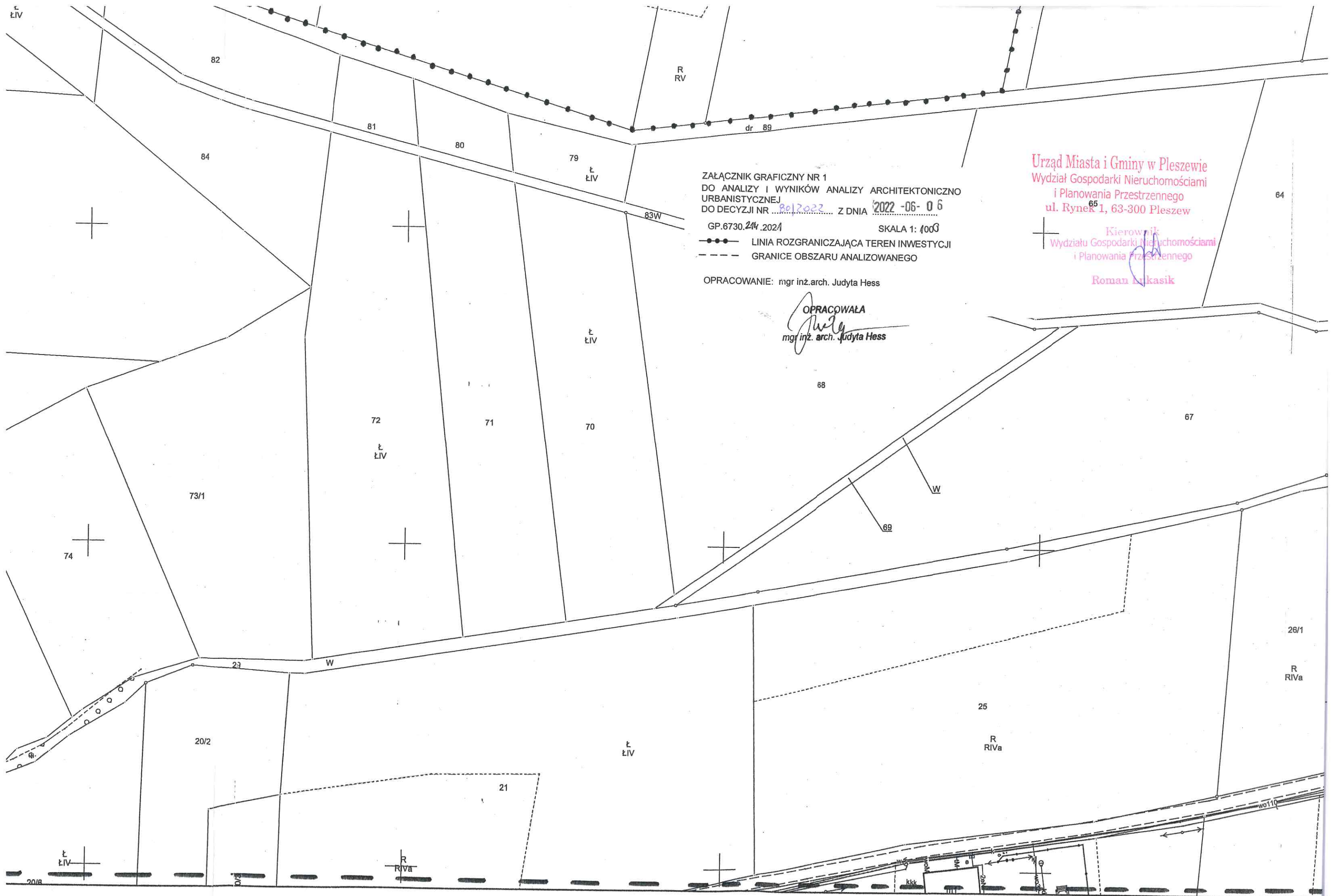

ZAŁĄCZNIK GRAFICZNY NR 1
DO ANALIZY I WYNIKÓW ANALIZY ARCHITEKTONICZNO
URBANISTYCZNEJ
DO DECYZJI NR 80/2022 Z DNIA 2022-06-06

GP.6730.244.2024 SKALA 1:1000
●●● LINIA ROZGRANICZAJĄCA TEREN INWESTYCJI
- - - GRANICE OBSZARU ANALIZOWANEGO

OPRACOWANIE: mgr inż.arch. Judyta Hess

OPRACOWAŁA
Judyta Hess
mgr inż. arch. Judyta Hess

Urząd Miasta i Gminy w Pleszewie
Wydział Gospodarki Nieruchomościami
i Planowania Przestrzennego
ul. Rynek ⁶⁵ 1, 63-300 Pleszew

Kierownik
Wydziału Gospodarki Nieruchomościami
i Planowania Przestrzennego
Roman Łukasik



- obszar wiejski
LUDWINA