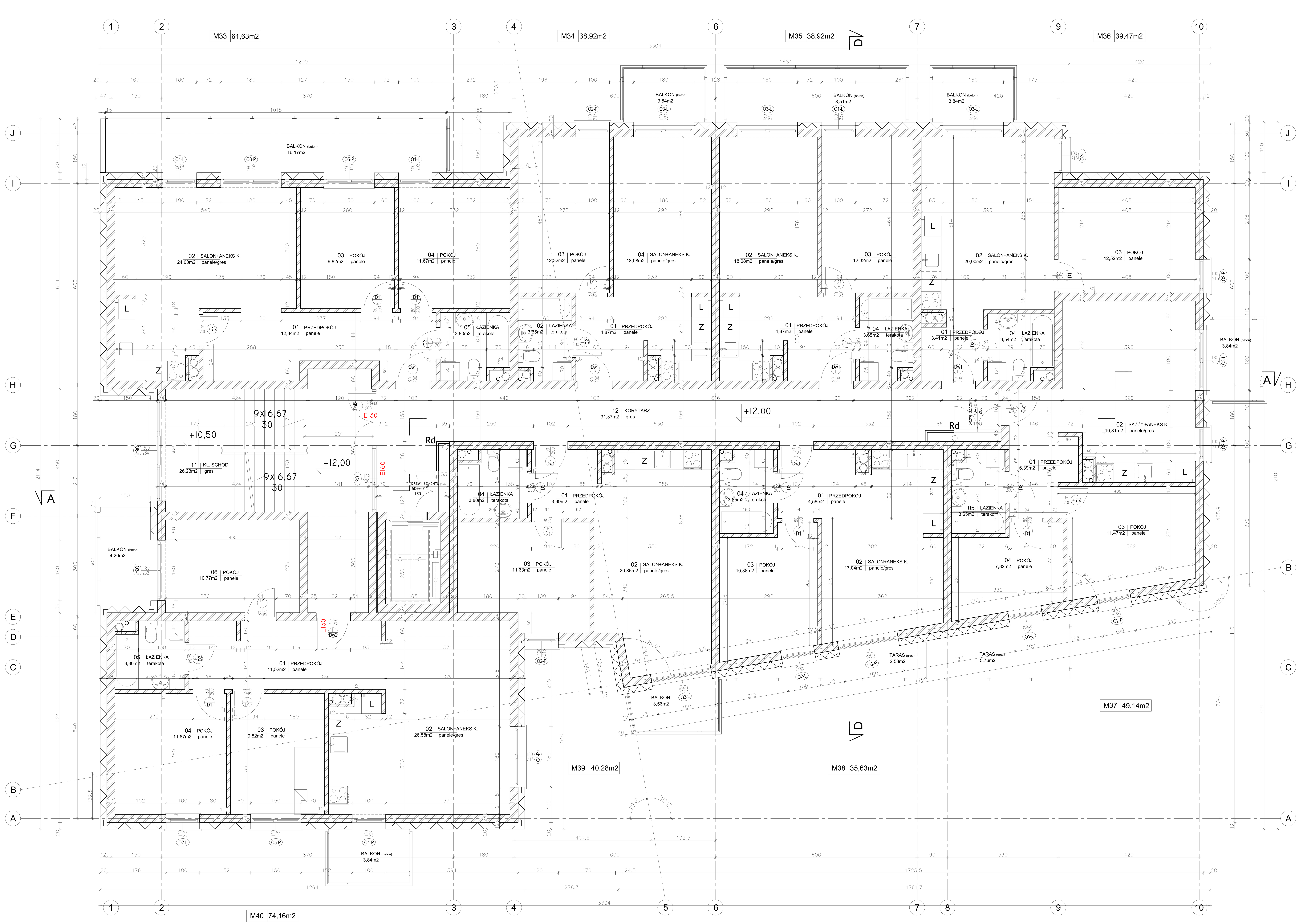

KALDO
Agencja Budowlana KALDO Paweł Jędraś
siedziba: 64-100 Leszno, ul. Antonińska 6
biuro: 64-100 Leszno, ul. Miśniańska 1
tel/fax: 65/3222244
e-mail: kaldo@kaldo.net.pl
www.kaldo.net.pl

PROJEKT WYKONAWCZY

OBIEKT
Zespół budynków mieszkalnych wielorodzinnych wraz z parkingiem wielopoziomowym oraz niezbędną infrastrukturą techniczną

ADRES
Pleszew, ul. Mieszka I
dz. nr 3605/13, 3023/11

RYSUNEK
BUDYNEK "A"
RZUT 4 PIĘTRA

PROJEKTANT
mgr inż. arch. Jarosław SŁABY
spec. architektoniczna
upr. nr MA/086/09

BRANŻA	architektura	SKALA	1 : 50
DATA	05.2021	NR RYS.	A.6