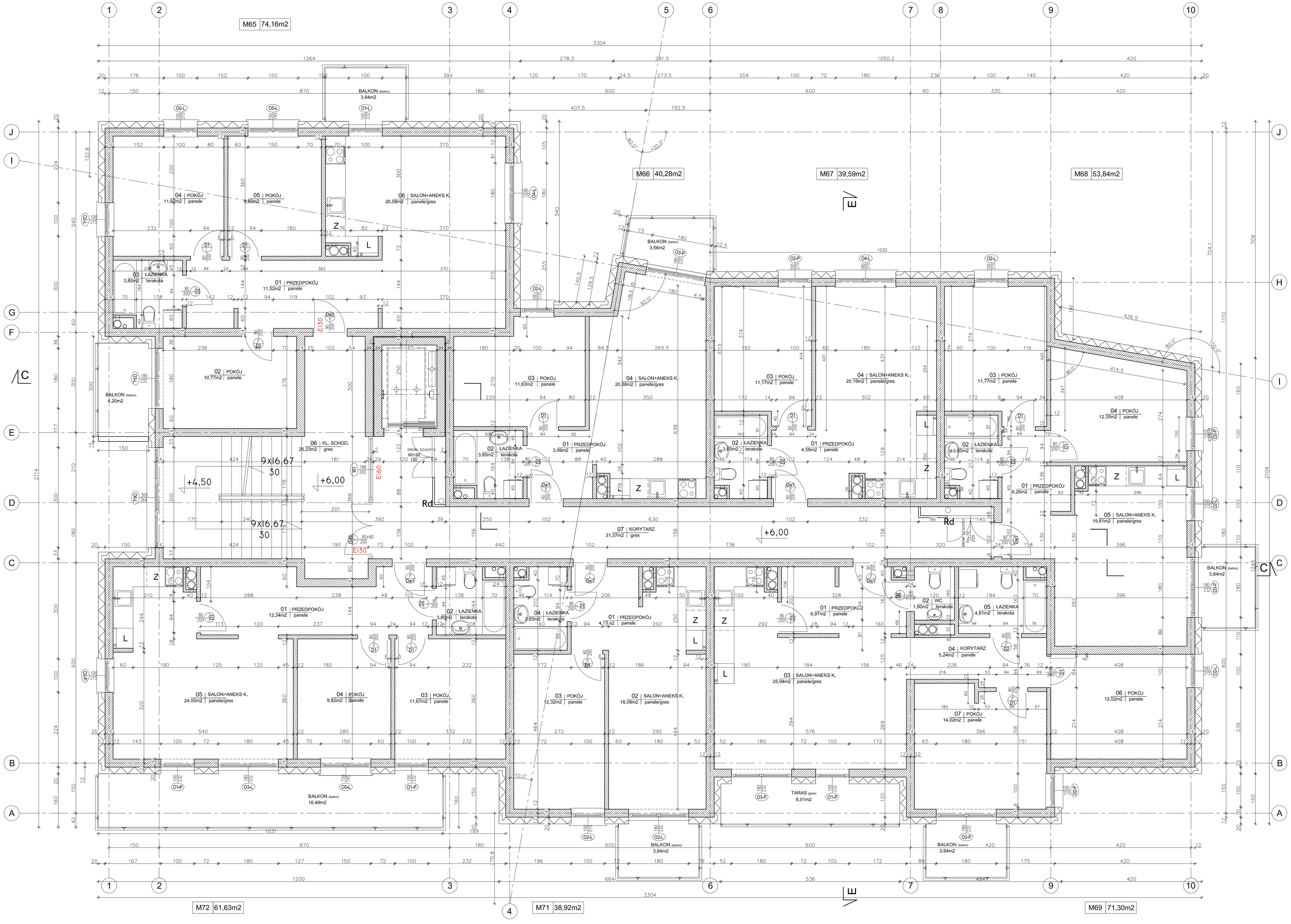

KALDO

Agencja Budowlana KALDO Paweł Jędraś
siedziba: 64-100 Leszno, ul. Antonińska 6
biuro: 64-100 Leszno, ul. Miśnieńska 1
tel/fax: 65/3222244
e-mail: kaldo@kaldo.net.pl
www.kaldo.net.pl

PROJEKT WYKONAWCZY

OBIEKT

Zespół budynków mieszkalnych wielorodzinnych wraz z parkingiem wielopoziomowym oraz niezbędną infrastrukturą techniczną

ADRES

Pleszew, ul. Mieszka I
dz. nr 3605/13, 3023/11

RYSUNEK

BUDYNEK "B"
RZUT 2 PIĘTRA

PROJEKTANT

mgr inż. arch. Jarosław SŁABY
spec. architektoniczna
upr. nr MA/086/09

BRANŻA architektura	SKALA 1 : 50
DATA 05.2021	NR RYS. A.18