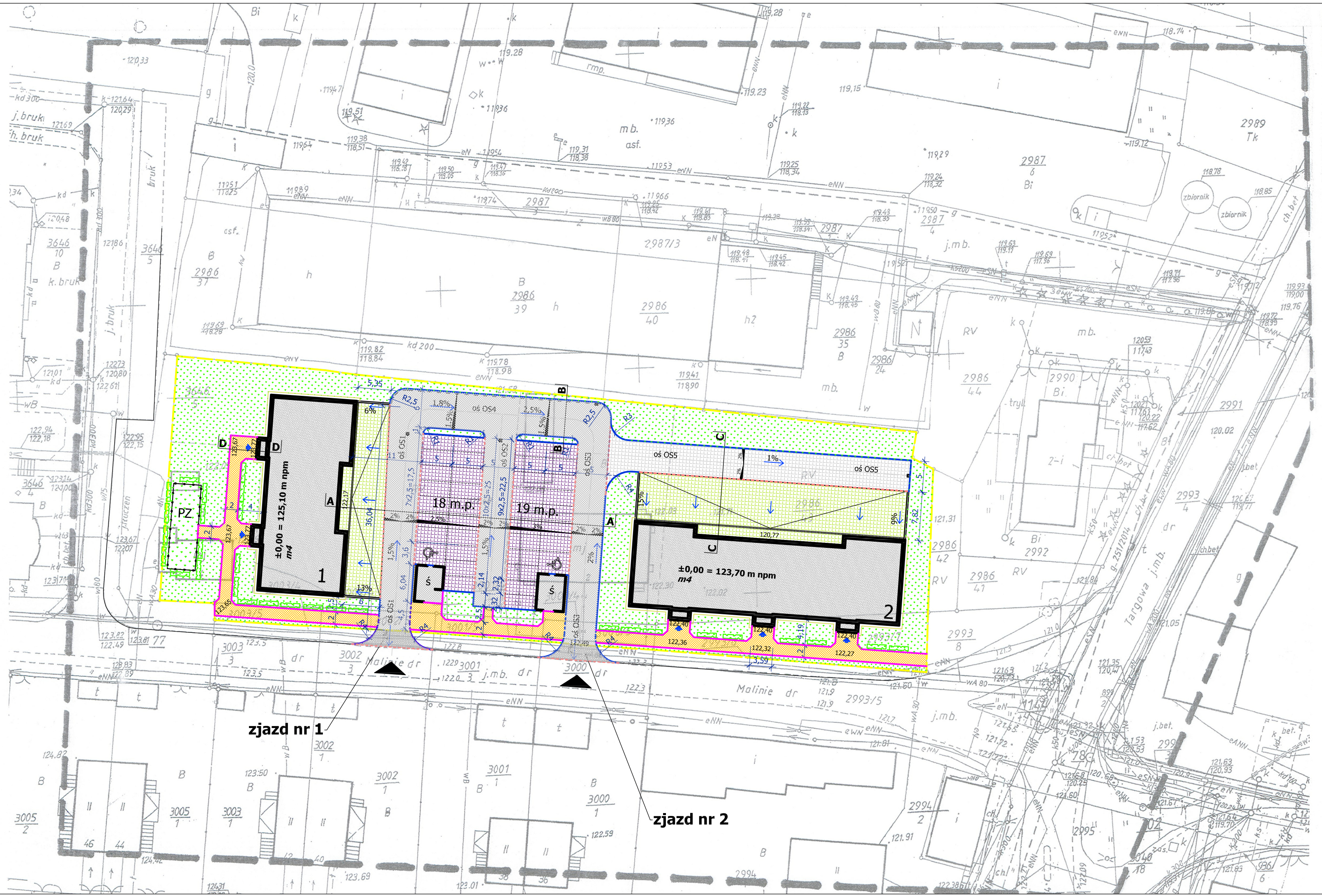

MAPA DO CELÓW PROJEKTOWYCH	
Oznaczenie kancelaryjne zgłoszenia pracy geodezyjnej	GK.6640.1.13.2015
Nazwa miejscowości	MIASTO PLESZEW
Identyfikator i nazwa jednostki ewidencyjnej	302006_4 PLESZEW-MIASTO
Identyfikator i nazwa obrębu ewidencyjnego	0001 MIASTO PLESZEW
Arkusz mapy	34
Numer działki	2986/41, 2986/42, 2986/43,2993/6, 2993/7, 2993/8, 3000/5, 3001/5, 3002/5, 3003/5
Skala mapy	1 : 500
Sekcja mapy zasadniczej	XXc-3, XXc-4, XXVa-1, XXVa-2
Nazwa układu współrzędnych prostokątnych płaskich	1965 strefa 4
Nazwa układu wysokości	Kronsztadt
Oznaczenie granic obszaru, który był przedmiotem aktualizacji	— — —
Informacje o służebnościach gruntowych mających wpływ na zagospodarowanie gruntów, zlokalizowanych w granicach projektowanej inwestycji	NIE USTALONO
Data opracowania mapy	28.01.2015

Poświadcza się, że niniejszy dokument został opracowany w wyniku prac geodezyjnych i kartograficznych, których rezultaty zawiera operat techniczny wpisany do ewidencji materiałów państwowego zasobu geodezyjnego i kartograficznego

Organ prowadzący państwowy zasób geodezyjny i kartograficzny	STAROSTA PLESZEWSKI
Identyfikator ewidencyjny materiału zasobu – operatu technicznego	GK.6640.1.13.2015
Data wpisania operatu technicznego do ewidencji materiałów zasobu	02 LUT. 2015
Imię, nazwisko i podpis osoby reprezentującej organ	z up. STAROSTY Marcin Gola Kierownik Powiatowego Ośrodka Dokumentacji Geodezyjnej i Kartograficznej

Usługi Geodezyjno-Kartograficzne
Ryszard Wydubа
zam. 63-720 Koźmin Wlkp. ul. Murna 18
biuro: 63-300 Pleszew, ul. Bogusza 3
tel. 603-136-971
NIP 621-136-26-54 R-n 250376869

imię i nazwisko lub nazwa podmiotu

GEODETA
Ryszard Wydubа
upr. nr 1/2

podpis osoby reprezentującej podmiot

ORIENTACJA 1: 50 000

- krawężnik betonowy 15x30cm (wyniesiony +12cm)
- krawężnik betonowy 15x30cm (wyniesiony +2cm)
- opornik betonowy 12x25cm (wtopiony)
- obrzeże betonowe 8x30cm
- obrzeże betonowe 6x20cm
- oś drogi
- ściek przykrawężnikowy
- ogrodzenie systemowe z cokołem
- wpust drogowy

Legenda

- budynki
- ciągi piesze
- drogi wewnętrzne o nawierzchni pełnej szarej
- drogi wewnętrzne o nawierzchni ażurowej szarej
- tereny zielone
- 8 m.p. miejsca postojowe nawierzchnia ażurowa czarna
- granica opracowania
- ściana oporowa
- ś miejsce tymczasowego gromadzenia odpadów
- zjazd do garażu o nawierzchni ażurowej szarej

KALDO
Agencja Budowlana KALDO Paweł Jędraś
siedziba: 64-100 Leszno, ul. Antonińska 6
biuro: 64-100 Leszno, ul. Miśnieńska 1
tel/fax: 65/5202698
e-mail: kaldo@kaldo.net.pl
www.kaldo.net.pl

PROJEKT BUDOWLANY

OBIEKT
Zespół budynków mieszkalnych wielorodzinnych

ADRES
Pleszew, ul. Malinie
dz. nr 2986/43, 2993/7, 3000/5, 3001/5, 3002/5, 3003/5
AM-34 obręb Miasto Pleszew

INWESTOR
Pleszewskie Towarzystwo Budownictwa Społecznego sp. z o.o.
63-300 Pleszew
ul. Malinie 6/25

RYSUNEK
NAWIERZCHNIE UTWARDZONE PLAN SYTUACYJNY

PROJEKTANT
mgr inż. Jacek MAZUR
specj. konstr.-budowlana
upr. nr WKP/0036/POOK/05

SPRAWDZAJĄCY
mgr inż. Agata PAWLIKOWSKA
specj. drogowa
upr. nr 222/DOŚ/08

BRANŻA	SKALA
drogowa	1 : 500
DATA	NR RYS.
11.2015	D.1