

121

Urząd Miasta i Gminy w Pleszewie
 Wydział Gospodarki Nieruchomościami
 i Planowania Przestrzennego
 ul. Rynek 1, 63-300 Pleszew
 Kierownik
 Wydziału Gospodarki Nieruchomościami
 i Planowania Przestrzennego
Roman Łukasik

ZAŁĄCZNIK GRAFICZNY NR 1
 DO ANALIZY I WYNIKÓW ANALIZY ARCHITEKTONICZNO
 URBANISTYCZNEJ
 DO DECYZJI NR 11/2022 Z DNIA 07.02.2022

GP.6730.214.2021 SKALA 1:1000
 ●●●● LINIA ROZGRANICZAJĄCA TEREN INWESTYCJI
 - - - - GRANICE OBSZARU ANALIZOWANEGO

OPRACOWANIE: mgr inż. arch. Judyta Hess

OPRACOWAŁA
Judyta Hess
 mgr inż. arch. Judyta Hess

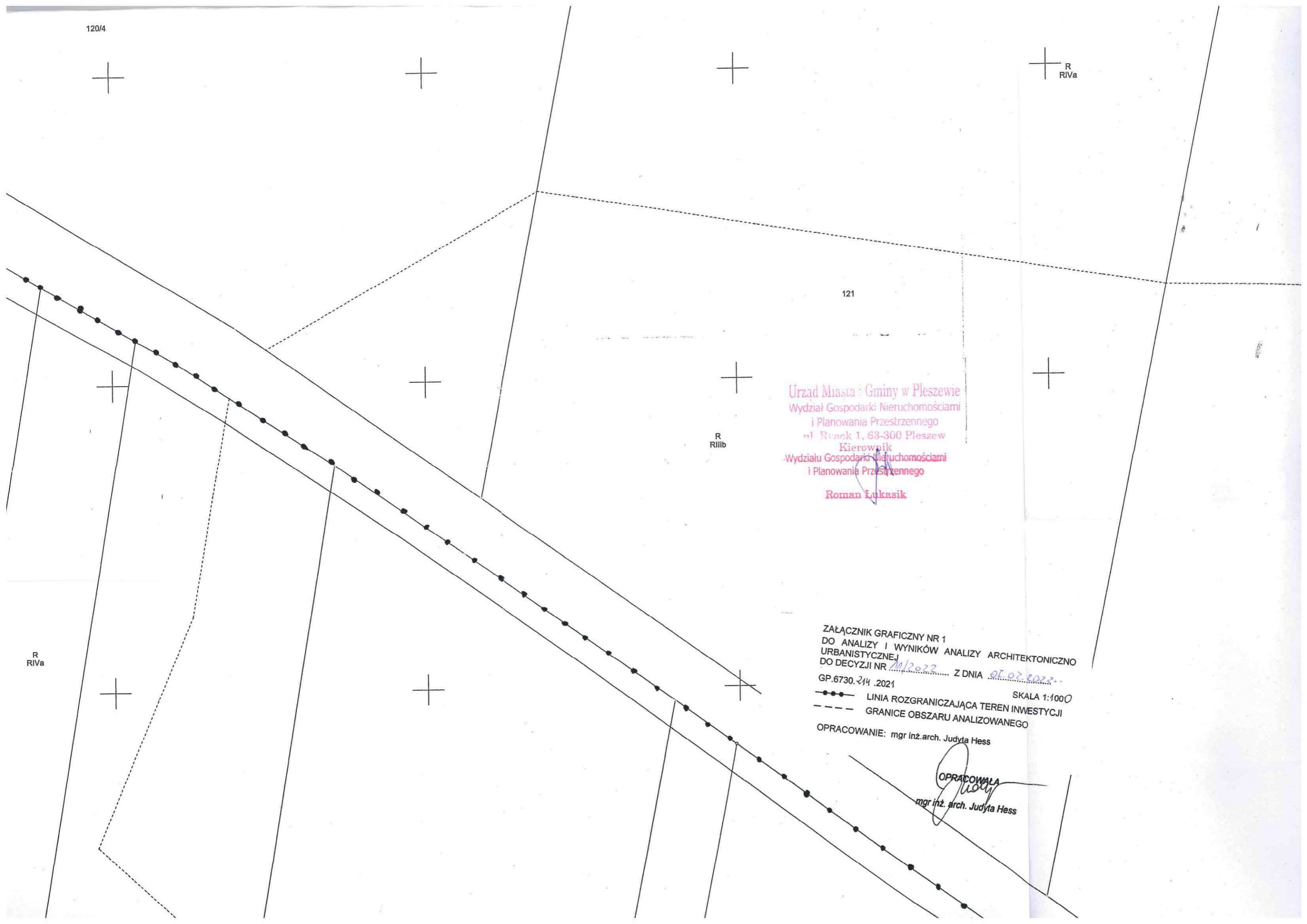

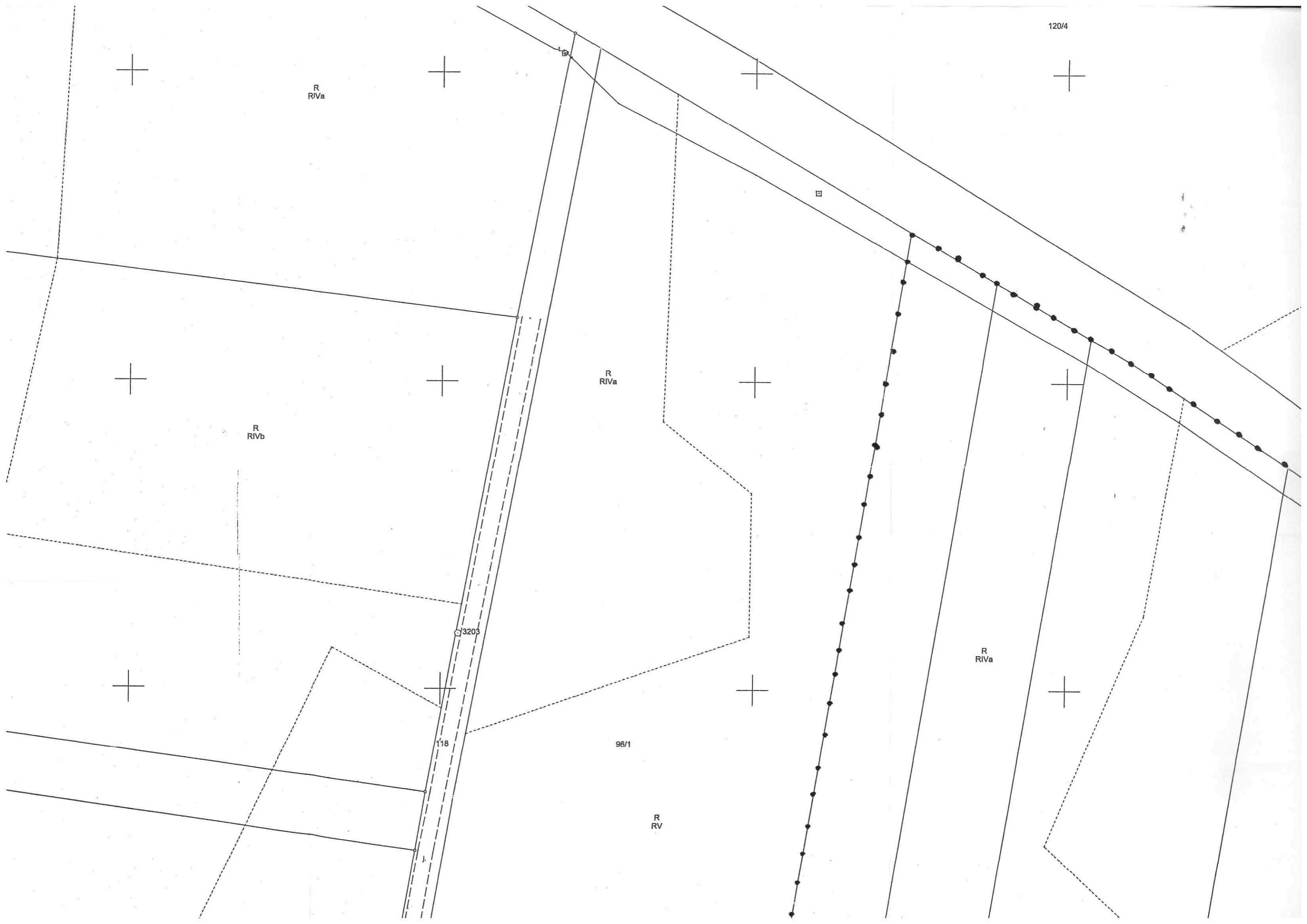

GRANICE OBSZARU ANALIZOWANEGO
OPRACOWANIE: mgr inż. arch. Judyta Hess

OPRACOWAŁA
Judyta Hess
mgr inż. arch. Judyta Hess

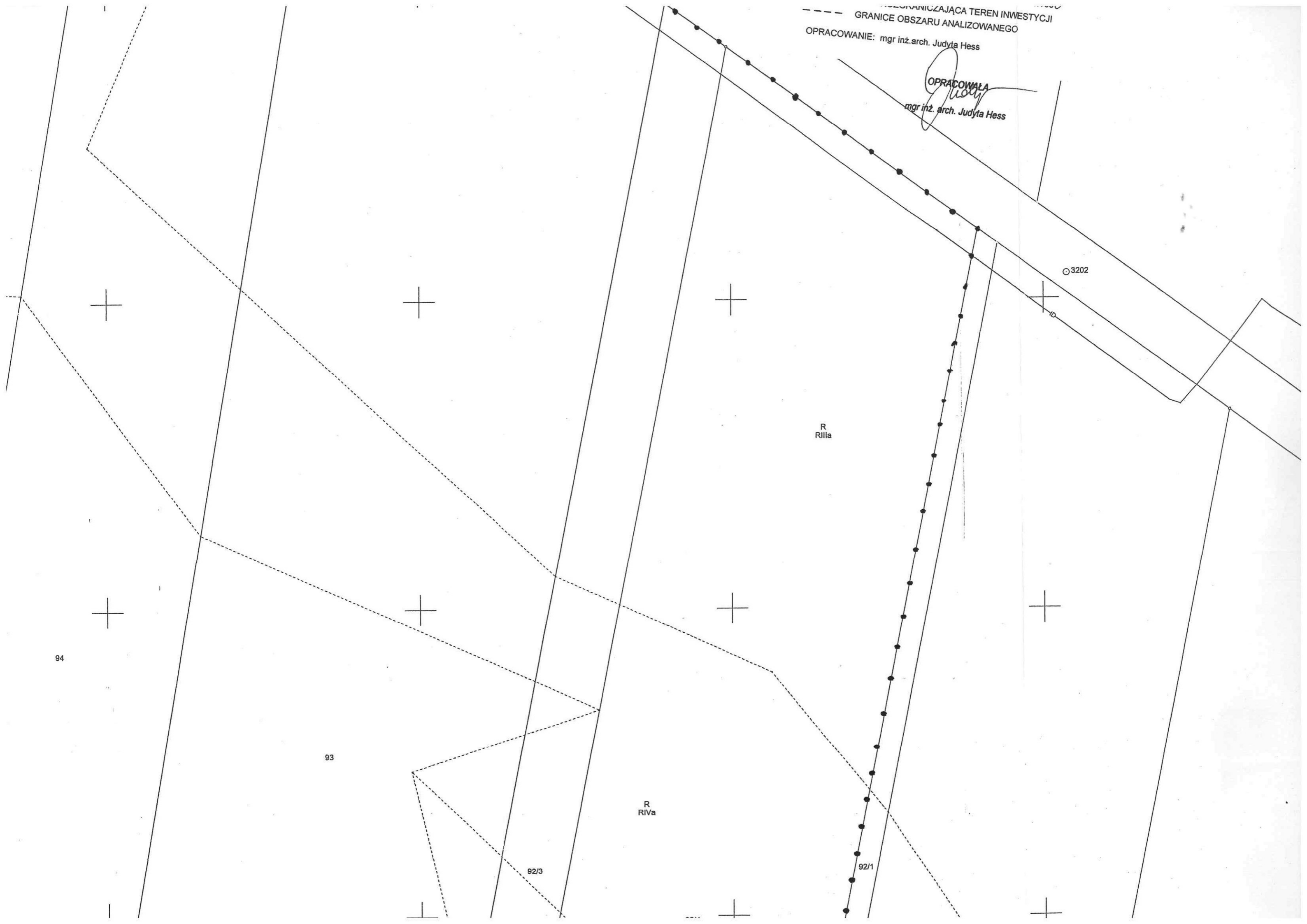

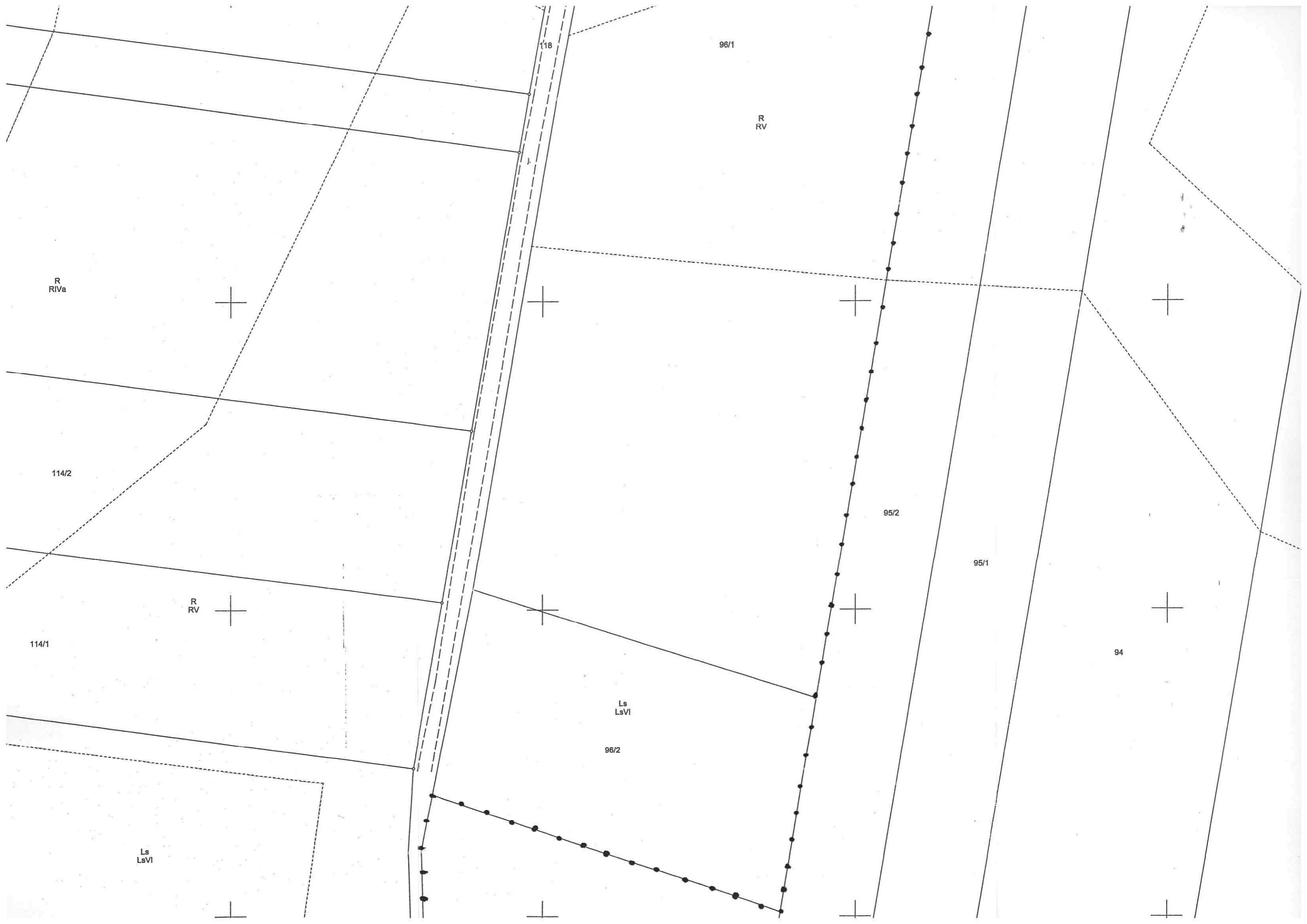

118

96/1

R
RV

R
RIVa

114/2

95/2

95/1

R
RV

114/1

94

Ls
LsVI

96/2

Ls
LsVI

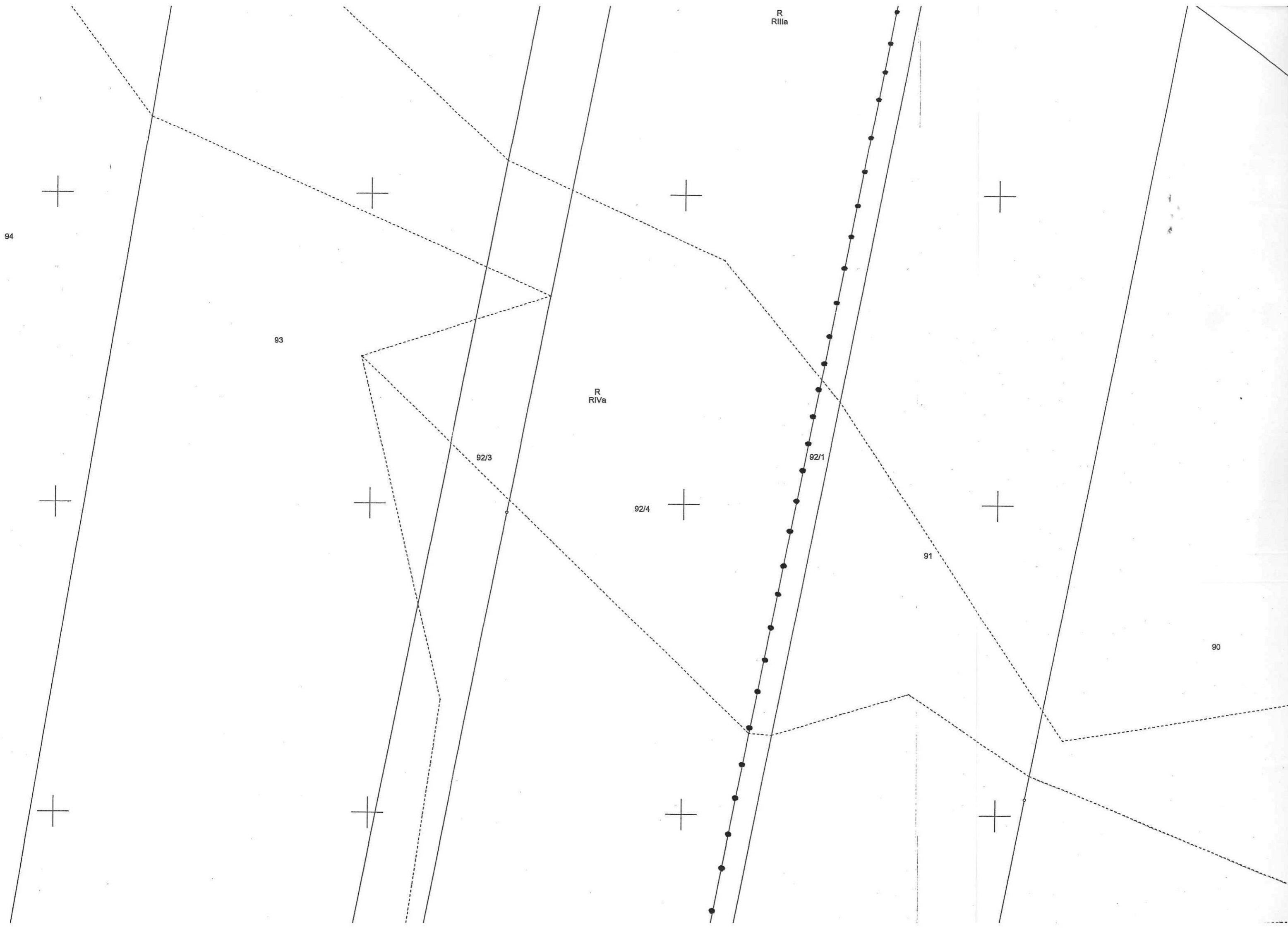

R RIIa

R RIVa

94

93

92/3

92/1

92/4

91

90

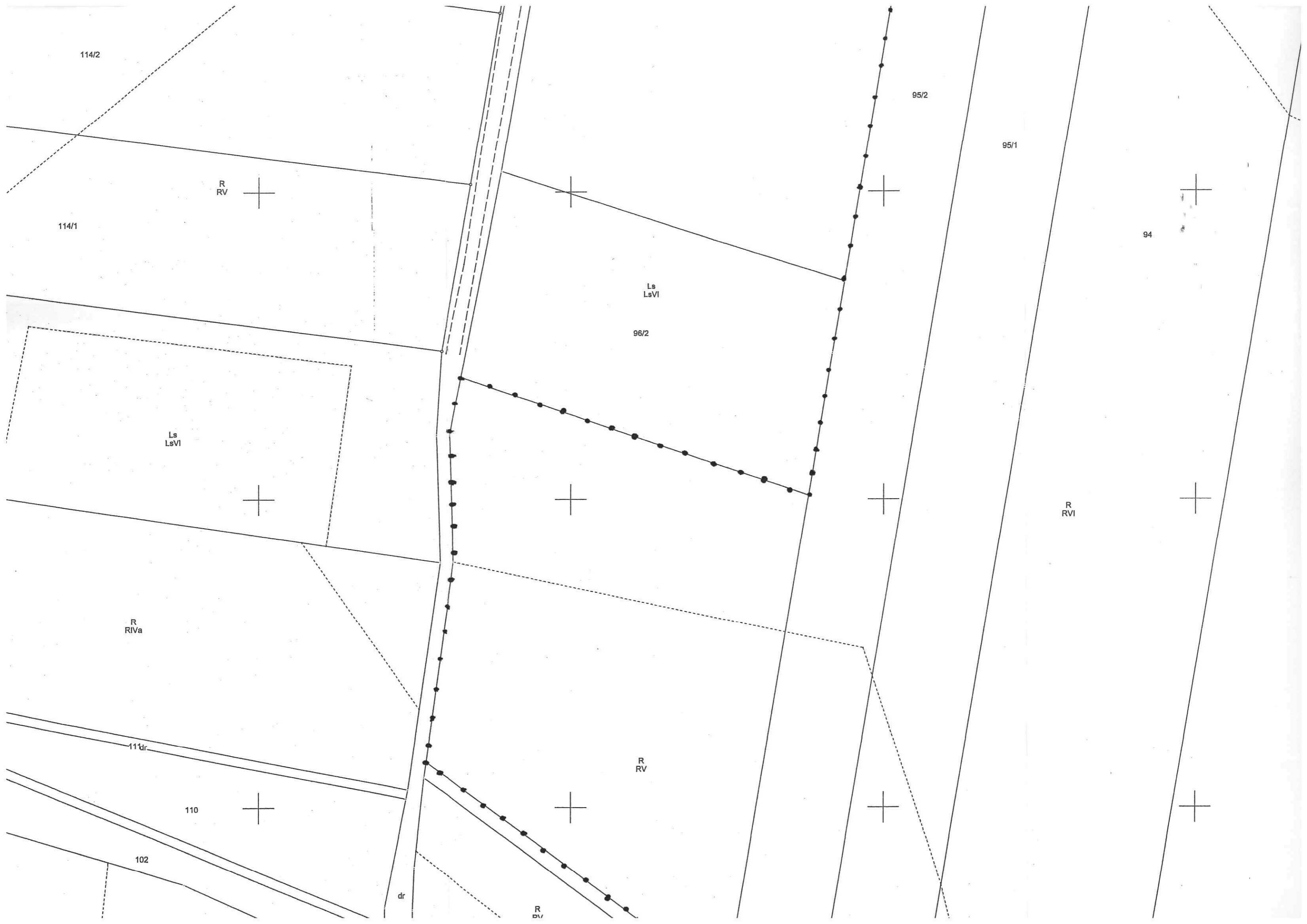

114/2

114/1

R
RV



Ls
LsVI



R
RIVa

R
RVI

11 tr

110



102

dr

R
RV

R
RV

Ls
LsVI

96/2

95/2

95/1

94

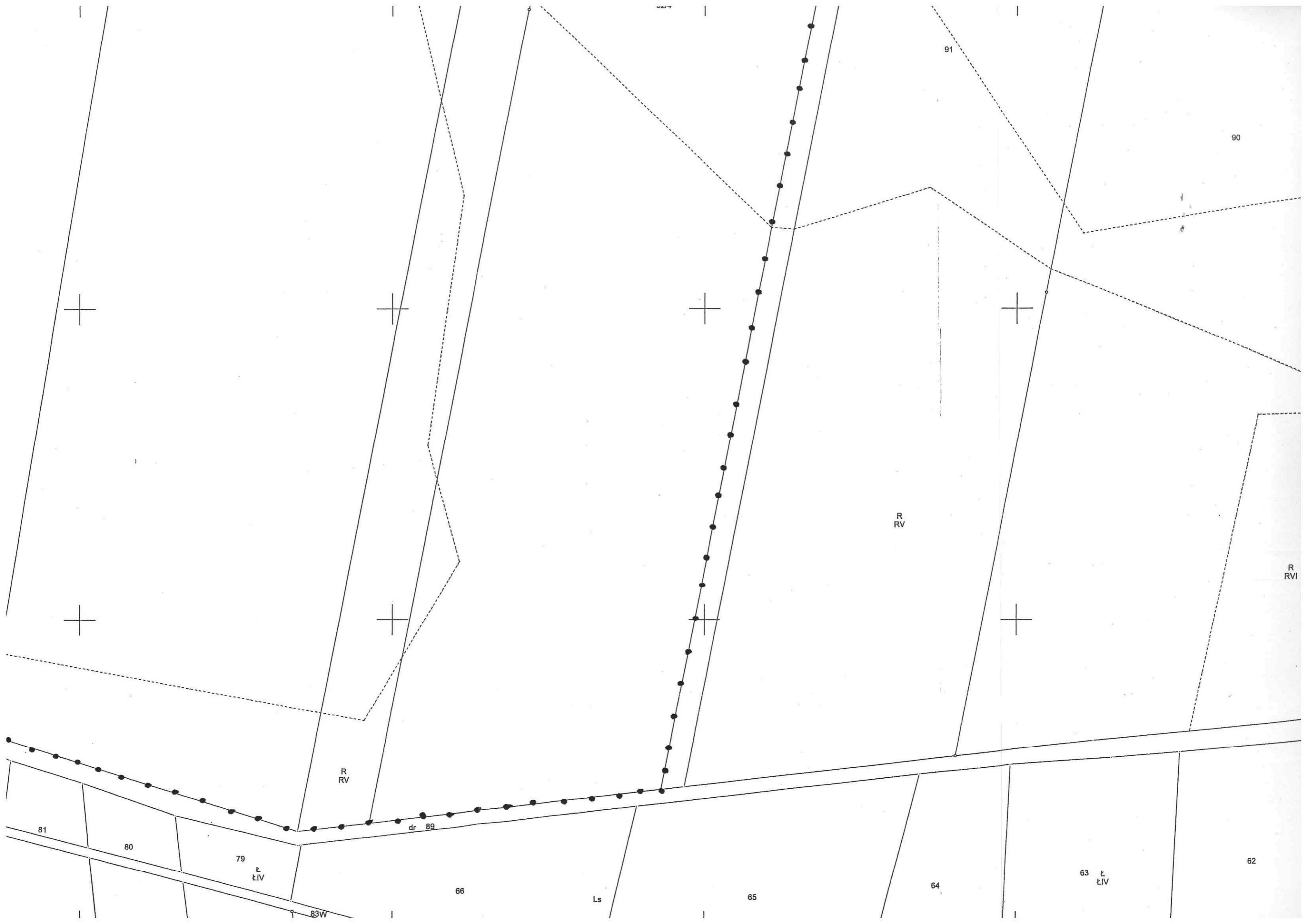

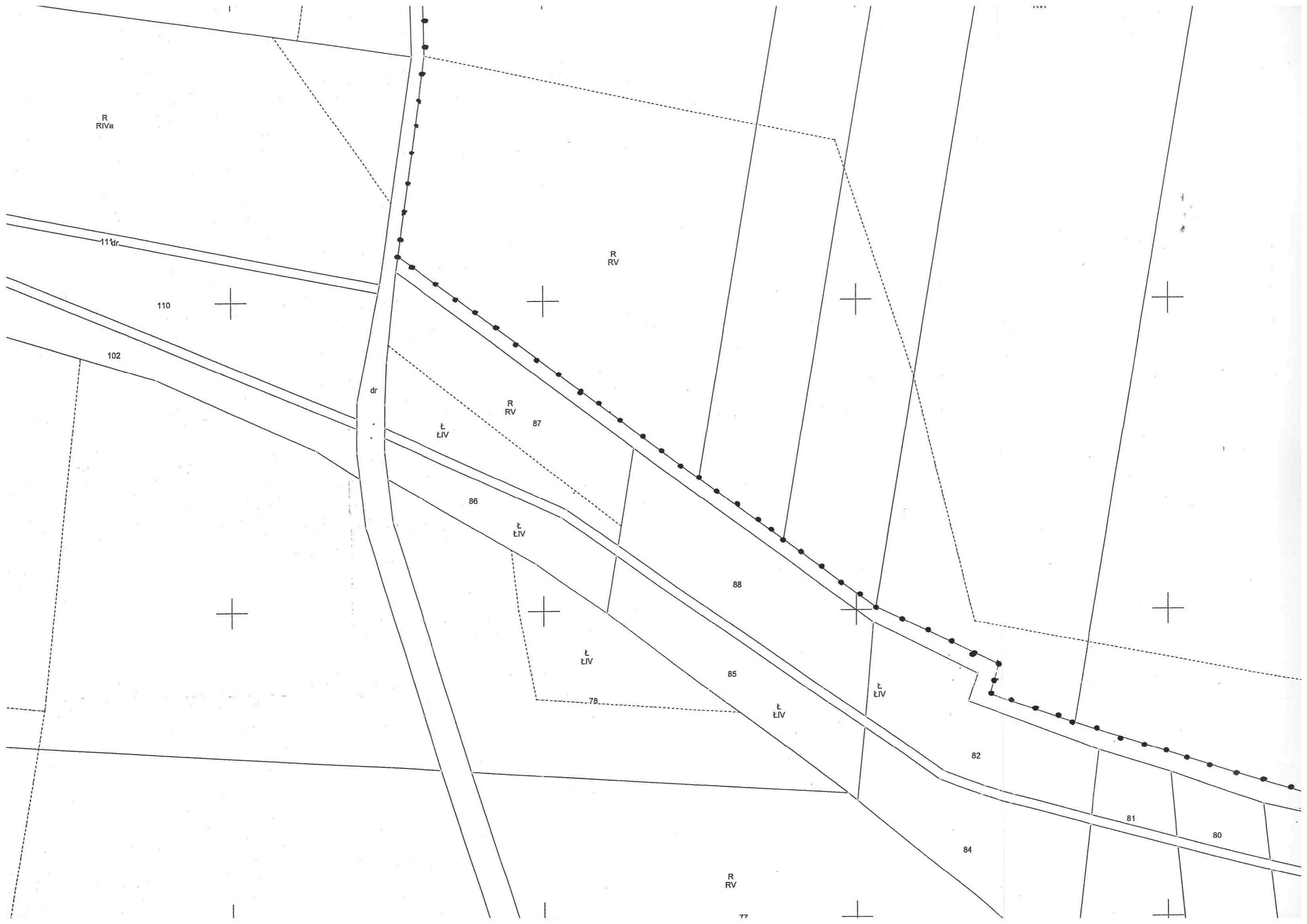

R
RIVa

11 br

110

102

dr

R
RV

R
RV

87

E
LIV

86

E
LIV

88

E
LIV

85

78

E
LIV

E
LIV

82

84

81

80

R
RV

77