PLAN OGÓLNY MIASTA I GMINY PLESZEW

część graficzna uzasadnienia planu ogólnego - załącznik nr 1

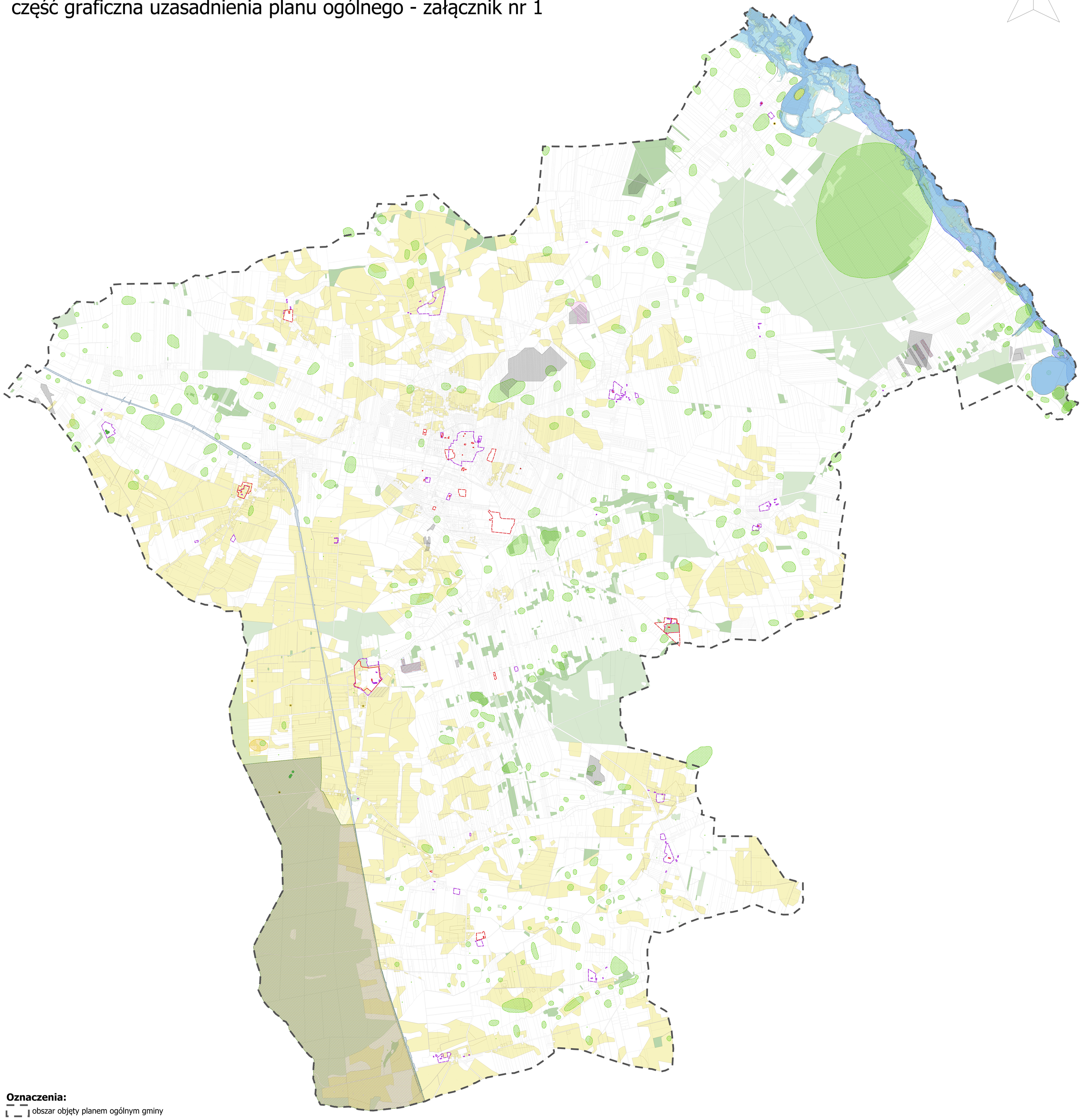

Oznaczenia:

obszar objęty planem ogólnym gminy

granice działek ewidencyjnych

grunty chronione:

grunty leśne

grunty rolne klas II i III

formy ochrony przyrody:

obszar chronionego krajobrazu

obszar specjalnej ochrony

specjalny obszar ochrony

pomniki przyrody

udokumentowane złoża kopalin, obszary i tereny górnicze:

obszary górnicze

tereny górnicze

udokumentowane złoża kopalin

zabytki (dane Narodowego Instytutu Dziedzictwa):

ewidencja - zabytki archeologiczne

rejestr - zabytki archeologiczne

ewidencja - zabytki nieruchome

rejestr - zabytki nieruchome

obszary szczególnego zagrożenia powodzią:

obszary szczególnego zagrożenia powodzią, na którym prawdopodobieństwo wystąpienia powodzi jest wysokie i wynosi raz na 10 lat (p=10%)

obszary szczególnego zagrożenia powodzią, na którym prawdopodobieństwo wystąpienia powodzi jest średnie i wynosi raz na 100 lat (p=1%)

obszary zagrożenia powodzią, na którym prawdopodobieństwo wystąpienia powodzi jest niskie i wynosi raz na 500 lat (p=0,2%)

zlikwidowane odwierty:

Brudzewek-1, Kowalew-1, Kowalew-4, Taczanów-1, Taczanów-2

zakład o zwiększonym i dużym ryzyku wystąpienia poważnej awarii przemysłowej:

Rozlewnia Gazu LPG w Pleszewie

tereny zamknięte

SKALA 1:10 000

0 1 2 3 km