PLAN OGÓLNY MIASTA I GMINY PLESZEW

część graficzna uzasadnienia planu ogólnego - załącznik nr 2

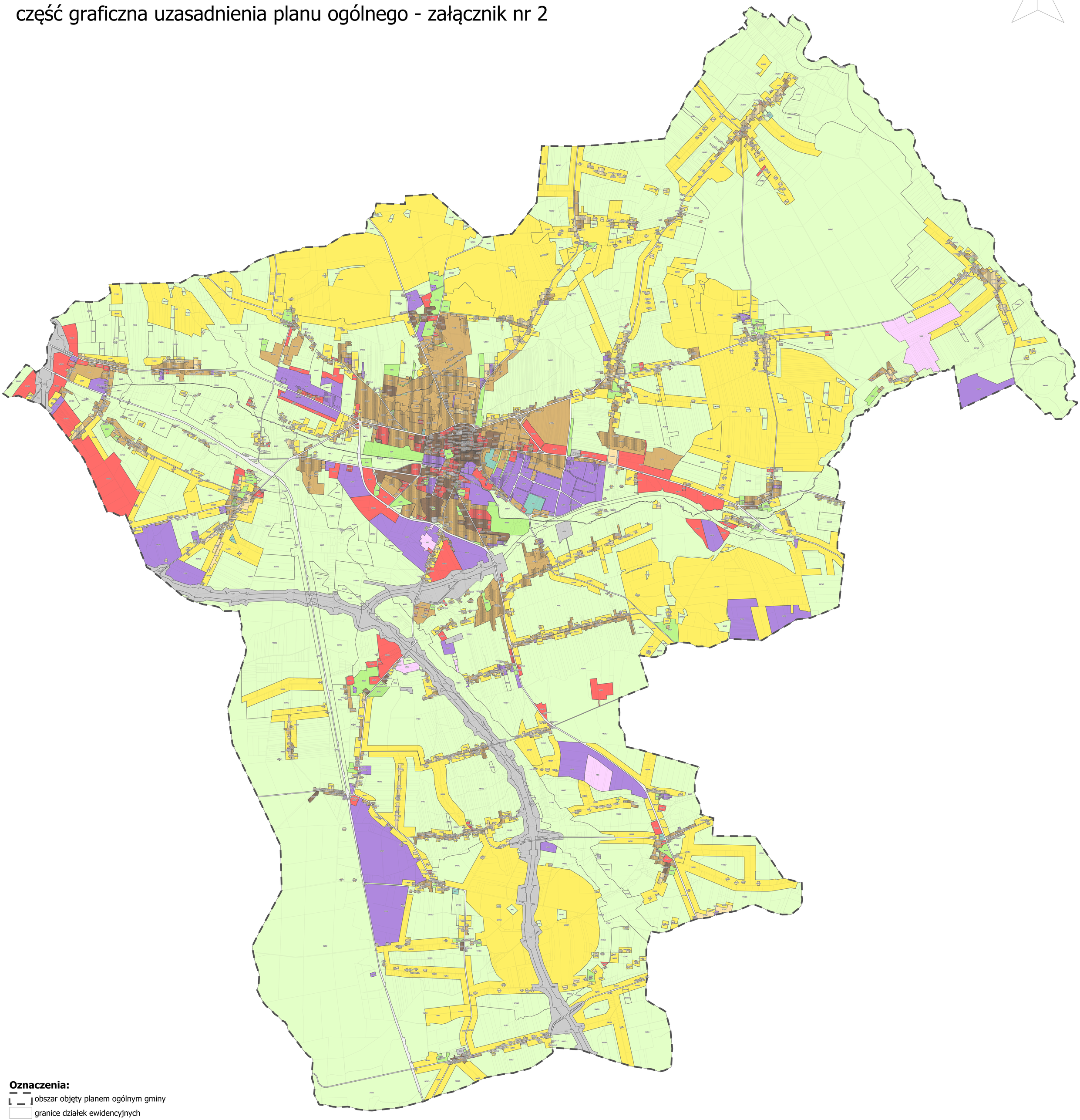

Oznaczenia:

- obszar objęty planem ogólnym gminy
- granice działek ewidencyjnych
- obszar zabudowy śródmiejskiej
- obszar uzupełnienia zabudowy
- strefa wielofunkcyjna z zabudową mieszkaniową wielorodzinną
- strefa wielofunkcyjna z zabudową mieszkaniową jednorodzinną
- strefa wielofunkcyjna z zabudową zagrodową
- strefa usługowa
- strefa gospodarcza
- strefa produkcji rolniczej
- strefa infrastrukturalna
- strefa zieleni i rekreacji
- strefa cmentarzy
- strefa górnictwa
- strefa otwarta

SKALA 1:10 000

0 1 2 3 km