PLAN OGÓLNY MIASTA I GMINY PLESZEW

część graficzna uzasadnienia planu ogólnego - załącznik nr 3

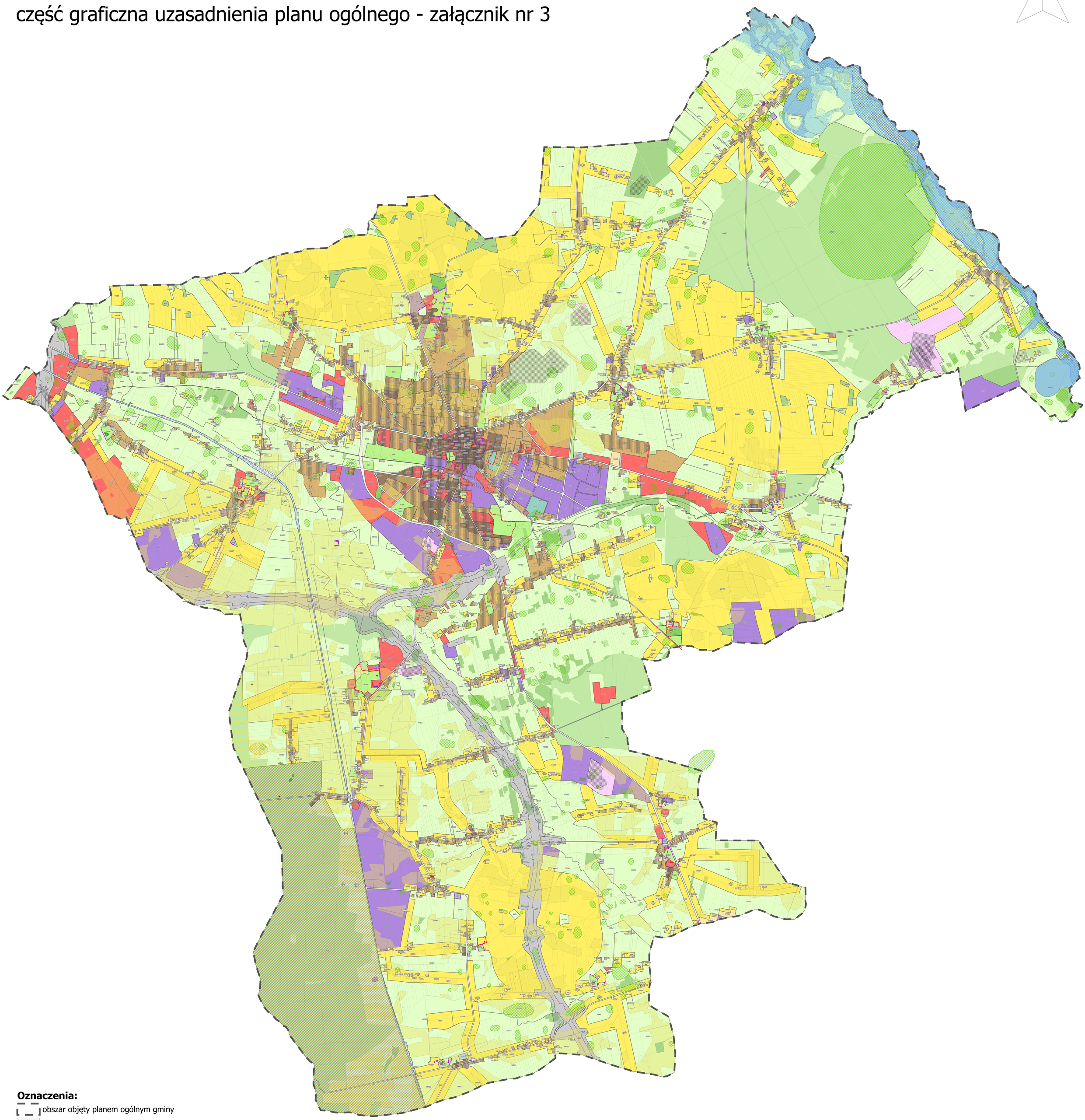

Oznaczenia:

- obszar objęty planem ogólnym gminy
- obszar zabudowy śródmiejskiej
- obszar uzupełnienia zabudowy
- strefa wielofunkcyjna z zabudową mieszkaniową wielorodzinną
- strefa wielofunkcyjna z zabudową mieszkaniową jednorodzinną
- strefa wielofunkcyjna z zabudową zagrodową
- strefa usługowa
- strefa gospodarcza
- strefa produkcji rolniczej
- strefa infrastrukturalna
- strefa zieleni i rekreacji
- strefa cmentarzy
- strefa górnictwa
- strefa otwarta
- strefa komunikacyjna

- granice działek ewidencyjnych

grunty chronione:

- grunty leśne
- grunty rolne klas II i III

formy ochrony przyrody:

- obszar chronionego krajobrazu
- obszar specjalnej ochrony
- specjalny obszar ochrony
- pomniki przyrody

udokumentowane złoża kopalin, obszary i tereny górnicze:

- obszary górnicze
- tereny górnicze
- udokumentowane złoża kopalin

zabytki (dane Narodowego Instytutu Dziedzictwa):

- ewidencja - zabytki archeologiczne
- rejestr - zabytki archeologiczne
- ewidencja - zabytki nieruchome
- rejestr - zabytki nieruchome

obszary szczególnego zagrożenia powodzią:

- obszary szczególnego zagrożenia powodzią, na którym prawdopodobieństwo wystąpienia powodzi jest wysokie i wynosi raz na 10 lat (p=10%)
- obszary szczególnego zagrożenia powodzią, na którym prawdopodobieństwo wystąpienia powodzi jest średnie i wynosi raz na 100 lat (p=1%)
- obszary zagrożenia powodzią, na którym prawdopodobieństwo wystąpienia powodzi jest niskie i wynosi raz na 500 lat (p=0,2%)

zlikwidowane odwierty:

- Brudzewek-1, Kowalew-1, Kowalew-4, Taczanów-1, Taczanów-2

zakład o zwiększonym i dużym ryzyku wystąpienia poważnej awarii przemysłowej:

- Rozlewnia Gazu LPG w Pleszewie
- tereny zamknięte

SKALA 1:10 000

0 1 2 3 km