

Projekt

z dnia 23 kwietnia 2014 r.
Zatwierdzony przez

UCHWAŁA NR
RADY MIEJSKIEJ W PLESZEWIE

z dnia 2014 r.

w sprawie ustalenia przebiegu drogi gminnej - ulicy Grunwaldzkiej w Pleszewie.

Na podstawie art. 7 ust. 3 ustawy z dnia 21 marca 1985 roku o drogach publicznych (Dz.U.z 2013, poz. 260 ze zmianami), art. 18, ust.2, pkt. 15 ustawy z dnia 8 marca 1990 r. o samorządzie gminnym (Dz.U. z 2013, poz. 594, ze zmianami) uchwała się co następuje:

§ 1. Ustala się przebieg drogi gminnej - ulicy Grunwaldzkiej w Pleszewie obejmującej działki nr: 2622 zapisaną w KW KZ1P/00018456/3; 2645 i 2645/3 zapisane w KW KZ1P0001885/7; 2646/7, 2646/9, 2646/33 zapisane w KW KZ1P/00031881/8 zgodnie z załącznikiem.

§ 2. Wykonanie uchwały powierza się Burmistrzowi Miasta i Gminy Pleszew.

§ 3. Uchwała wchodzi w życie z dniem podjęcia.

Jana ...orak
radca prawny

Id: RARUO-XR0FF-RAEBI-FHYXR-HQKRY. Projekt

Strona 1

Wydział Gospodarki Regionalnej i Turystyki

Roman ...

Uzasadnienie

do uchwały Rady Miejskiej w Pleszewie Nr/2014 z dnia 2014 r.

Aktem notarialnym z dnia 22 lutego 2007 roku Miasto i Gmina Pleszew nabyła działki nr 2646/7,2646/9 i 2646/27, które w wyniku podziałów geodezyjnych zostały przeznaczone pod drogi publiczne i stanowią dojazd do nowopowstałych działek budowlanych. Powstałym w ten sposób ulicom nie nadano nowych nazw, lecz zostały przypisane do ulicy Grunwaldzkiej. W celu zaliczenia nowych odcinków ulic do kategorii dróg gminnych, konieczne jest ustalenie nowego przebiegu ulicy Grunwaldzkiej, który będzie obejmował w/w działki gruntu. Stąd zasadnym wydaje się podjęcie niniejszej uchwały.

BURMISTRZ

dr Marian Adamski

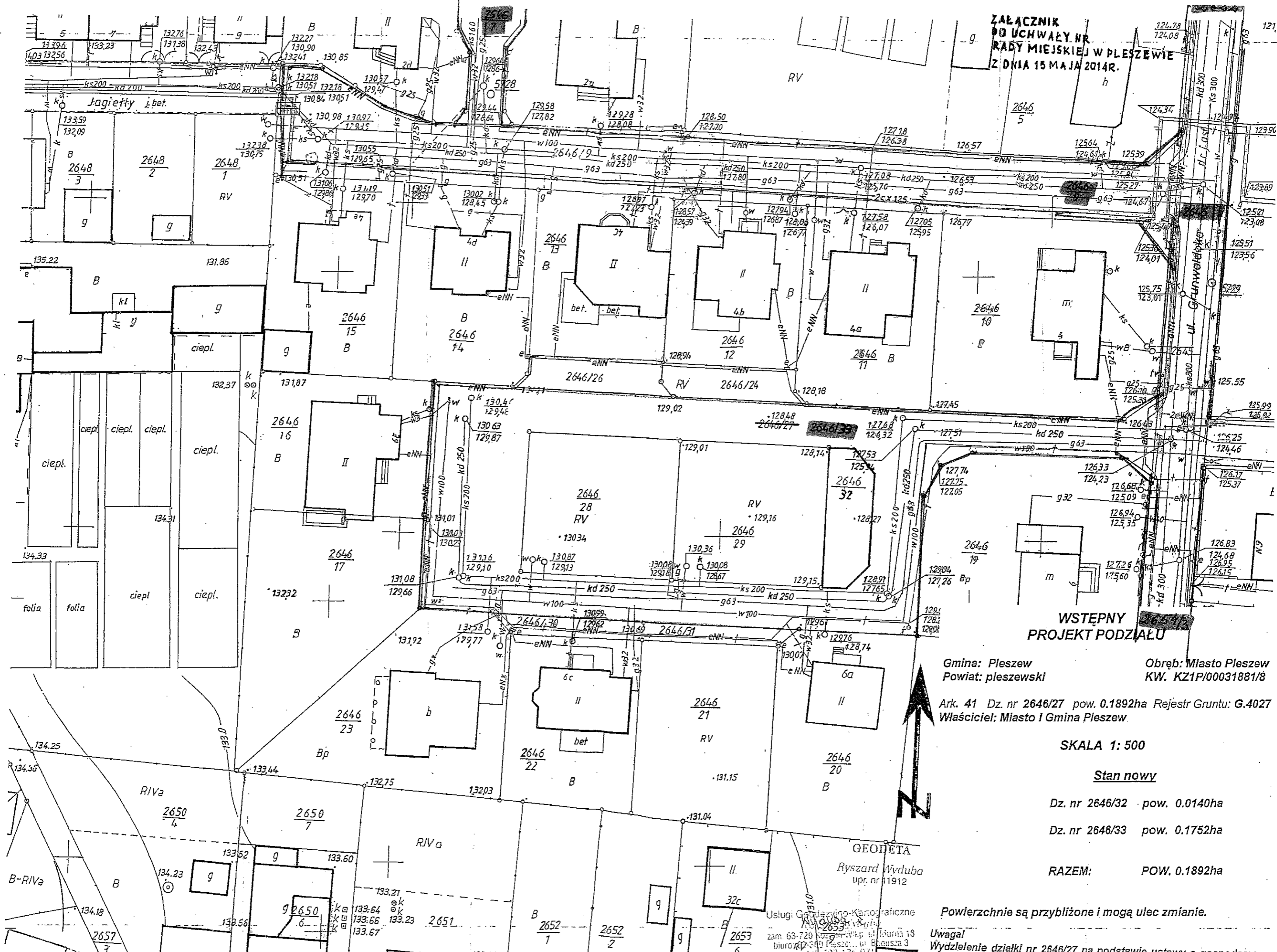

**WSTĘPNY
PROJEKT PODZIAŁU**

Gmina: Pleszew
Powiat: pleszewski
Obręb: Miasto Pleszew
KW. KZ1P/00031881/8

Ark. 41 Dz. nr 2646/27 pow. 0.1892ha Rejestr Gruntu: G.4027
Właściciel: Miasto i Gmina Pleszew

SKALA 1: 500

Stan nowy

Dz. nr 2646/32 pow. 0.0140ha

Dz. nr 2646/33 pow. 0.1752ha

RAZEM: POW. 0.1892ha

Powierzchnie są przybliżone i mogą ulec zmianie.

Uwaga!
Wydzielenie działki nr 2646/27 na podstawie ustawy o gospodarce
nieruchomościami Art. 93 - wydzielenie działki w celu...

GEODETA
Ryszard Wyduba
upr. nr 11912

Usługi Geodezyjno-Kartograficzne
Ryszard Wyduba
zam. 63-720 ul. Wolności 18
biuro: 63-309 Pleszew, ul. Bema 3
tel. 603-136-971
NIP 671-136-24-51 REG 140376869

